



FACULTAD DE CIENCIAS  
SOCIALES Y JURÍDICAS  
CAMPUS ELCHE

UNIVERSITAS  
Miguel Hernández

# III Jornada “Alcanzando la meta”

## Sesión TFG 2018- 2019

### Elena González Gascón

Vicedecana del Grado en  
ADMINISTRACION Y DIRECCION DE EMPRESAS

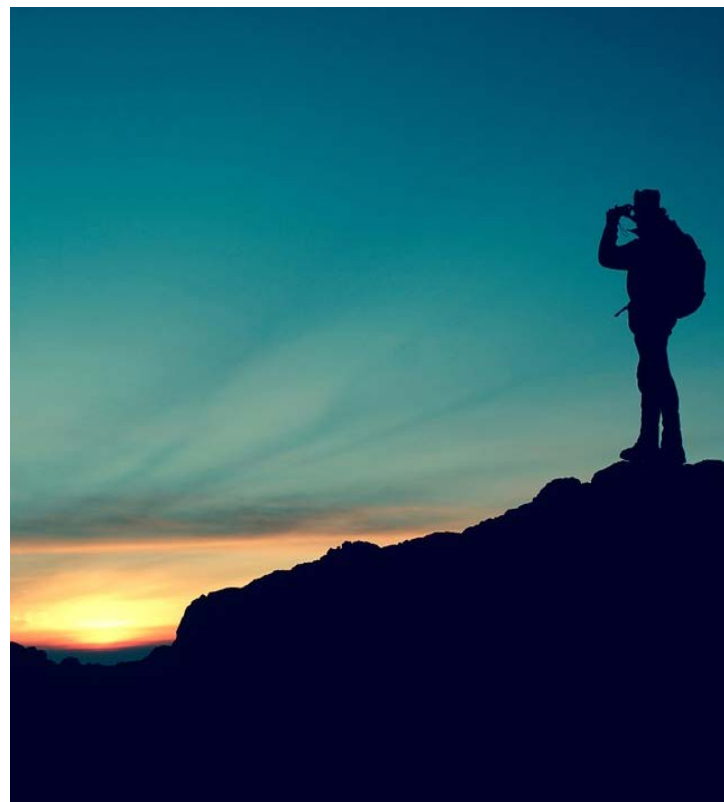

Fuente: <https://pixabay.com/es/photos/monta%C3%B1a-arriba-aventura-senderismo-984083/>

6 de marzo de 2019

11:00 a 13:00h

Elche - Edif. La Galia – Aula 2.5B

# Alcanzando la meta



<https://pixabay.com/es/photos/aventura-altura-escalada-monta%C3%B1a-1807524/>

umh2196.edu.umh.es

¿QUÉ?

¿CUÁNDO?

¿CÓMO?

# Alcanzando la meta

## ¿QUÉ?

### Asignatura de TFG

- Es una asignatura más
- Nota: tutor (100%)
- Acta: Vicedecana
- Es necesario tener un tutor que dirija el TFG
- Todos los trabajos han de cumplir unas normas formales

# Alcanzando la meta

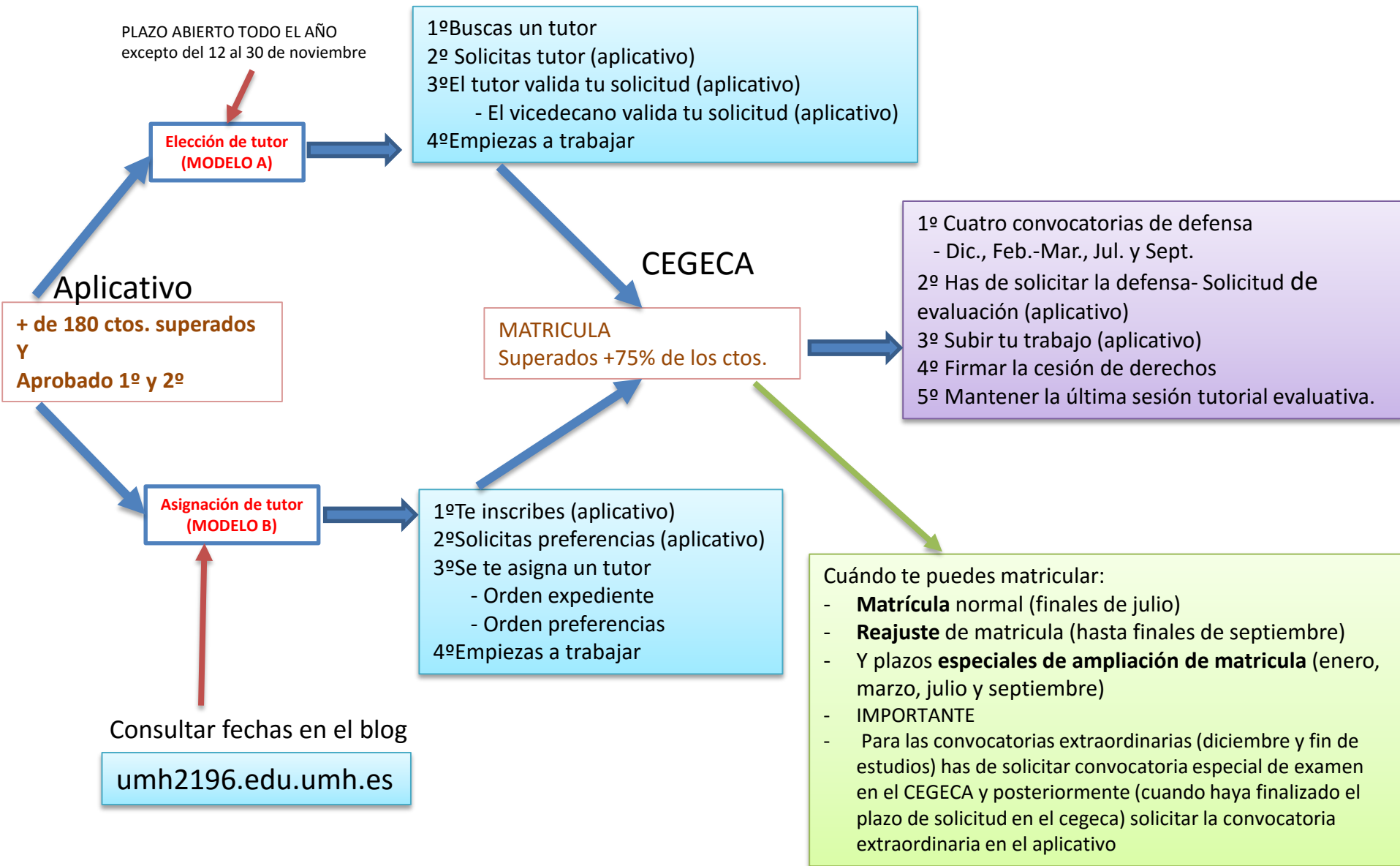

# Alcanzando la meta

## ¿CUÁNDO?

### Fechas de TFG

- Se informará sobre las fechas de lectura en el BLOG
- Fechas que ya son definitivas (CEGECA)
  - MATRICULA NORMAL julio
  - REAJUSTE DE MATRICULA – 30 de septiembre
  - **PLAZOS ESPECIALES DE AMPLIACIÓN DE MATRICULA (1)**
    - 9 al 16 de enero de 2019
    - 5 al 7 de marzo de 2019
    - 10 al 12 de julio de 2019
    - 18 al 20 de septiembre de 2019

(1) Sólo la podrán realizar aquellos estudiantes que están en disposición de matricularse del Trabajo Fin de Grado.

[umh2196.edu.umh.es](http://umh2196.edu.umh.es)

# Alcanzando la meta

¿CUÁNDO?

## Fechas de TFG

- Para presentarse en **Diciembre y Fin de Estudios** se ha de solicitar convocatoria especial de examen en el CEGECA en las fechas
- **15 al 20 de octubre 2018 (Diciembre)**
- Tras el cierre del periodo de solicitud de convocatoria en el CEGECA, **se deberá solicitar en el aplicativo la convocatoria especial también**

[umh2196.edu.umh.es](http://umh2196.edu.umh.es)

# Alcanzando la meta

¿CUÁNDO?

<b>CALENDARIO DE DEFENSA DEL AÑO</b>	<b>FEB-MARZO 2019</b>
Solicitud, subir el trabajo en formato pdf y firmar la cesión de derecho de evaluación (anexo iv). 9 días	18 al 22/02/2019
Periodo de defensa	04/03/2019 al 08/03/2019
Informe tutor acta individual (cesión de derechos )	04/03/2019 al 08/03/2019
Entrega de actas	15/03/2019

[umh2196.edu.umh.es](http://umh2196.edu.umh.es)

# Alcanzando la meta

¿CUÁNDO?

**CALENDARIO DE DEFENSA DEL AÑO**

**JULIO 2019**

**CALENDARIO DE DEFENSA DEL AÑO**

**SEPTIEMBRE 2019**

Pendiente de fijar por la Facultad

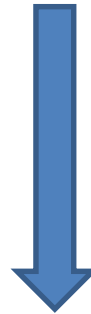

[umh2196.edu.umh.es](http://umh2196.edu.umh.es)



# Alcanzando la meta

## ¿CÓMO?

### 1º FASE: ELECCIÓN O ASIGNACIÓN DE TUTOR

Modelos para elección o asignación de tutor

- a. Elección MODELO A- modo proactivo, buscas un tutor y él te acepta. La tutorización se incluye en la aplicación informática
- b. Asignación MODELO B- aquellos estudiantes que no hayan escogido profesor les será asignado un tutor (por expediente y preferencias)

### IMPORTANTE

Puedes elegir (modelo A) o se te puede asignar (modelo B) tutor cuando:

- Hayas superado todas las asignaturas de 1º y 2º cursos
- y tengas al menos 180 créditos aprobado
  - para la asignación de tutor (modelo b) tendrás que solicitar en la aplicación informática que se te asigne un tutor
- Hay la “guía del aplicativo”

# Alcanzando la meta

¿CÓMO?

2º FASE: Elaboración

## DIRECTRICES GENERALES

CG 27.03.13 Normativa de los Trabajos Fin de Grado de la UMH

## DIRECTRICES **ESPECÍFICAS**

Directrices TFG Facultad CCSSJJ Elche

[umh2196.edu.umh.es](http://umh2196.edu.umh.es)

# Alcanzando la meta

## ¿CÓMO?

### DIRECTRICES DE LA FACULTAD

El TFG deberá seguir las siguientes pautas de estilo y formato:

- **La portada** deberá contener los datos **identificativos** del trabajo, en concreto:

- Universidad Miguel Hernández
- Facultad de Ciencias Sociales y Jurídicas de Elche
- Titulación
- Trabajo Fin de Grado
- Curso Académico
- Título completo del trabajo
- Nombre completo del alumno/alumna
- Nombre completo del tutor/tutora o tutores

# Alcanzando la meta

¿CÓMO?

## DIRECTRICES DE LA FACULTAD

El TFG deberá seguir las siguientes pautas de estilo y formato:

- Un **resumen o *abstract*** sobre el trabajo presentado, así como de las principales conclusiones alcanzadas en el mismo (**máximo 1.000 palabras**).

# Alcanzando la meta

## ¿CÓMO?

### DIRECTRICES DE LA FACULTAD

El TFG deberá seguir las siguientes pautas de estilo y formato:

- El trabajo tendrá :

- Extensión no inferior a **10.000 palabras ni superior a 30.000**.
- Tamaño **DIN A4**, interlineado de **1.5**, texto justificado, márgenes superior e inferior de **2.5**, márgenes izquierdo y derecho de **3.0**.
- Tipo de letra, preferentemente, Arial o Times New Roman, de **tamaño 12 puntos**.
- La estructura del mismo deberá referirse, esencialmente, a las tres siguientes materias: **planteamiento del tema, desarrollo del TFG y principales Conclusiones alcanzadas**.
- **Tablas, gráficos y figuras**: deberán estar referenciados en el texto. Las tablas con interlineado de 1. Deberán ir numerados, llevando el encabezado "Cuadro/gráfico/figura X", con título e indicación de la fuente. Si fuera propia se indicará "Fuente: elaboración propia".

# Alcanzando la meta

¿CÓMO?

Curso **MOOC** ELABORAR UN TFG

<http://edx.umh.es/courses/UmhX/tfgccssjj/20182019/about>

The screenshot shows the course page for 'Elaboración TFG - Facultad CCSSyJJ' on the UmhX platform. The page features the UmhX logo, a search bar, and a user profile dropdown. The course title is prominently displayed, along with the university logo and name. A 'Ver curso' button is visible, and a notification box prompts the user to change their account configuration.

umhX BUSCAR CURSOS EGG

CURSOS ACTIVOS

**UNIVERSITAS Miguel Hernández**  
MOOC Elaboración de TFG para los titulaciones de la Facultad de Ciencias Sociales y Jurídicas de Orihuela

Elaboración TFG - Facultad CCSSyJJ

UmhX - tfgccssjj  
Started - 05 Nov 2018

¿Quieres cambiar la configuración de tu cuenta? Pulsa la flecha de al lado de tu nombre.

Ver curso

# Alcanzando la meta

## ¿CÓMO?

- **ACUERDO ESPECÍFICO DE COLABORACIÓN ENTRE LA UNIVERSIDAD MIGUEL HERNÁNDEZ DE ELCHE Y EL COLEGIO OFICIAL DE ECONOMISTAS DE ALICANTE**
- La **incorporación** de estudiantes de ADE a **empresas y despachos profesionales** vinculados al Colegio Oficial de Economistas de Alicante, con el fin de realizar el Trabajo Fin de Grado (TFG).
- Será requisito indispensable para formar parte de esta actividad, que el alumno formalice su **precolegiación** (gratuita para 3 y 4) en el Colegio Oficial de Economistas de Alicante, además de estar en disposición de realizar el TFG.



# Alcanzando la meta

¿CÓMO?

3º FASE: DEFENSA

- Para defender tu trabajo tendrás cuatro convocatorias (diciembre, febrero-marzo, julio y septiembre) **de las cuales se podrán elegir dos.**

[umh2196.edu.umh.es](http://umh2196.edu.umh.es)



# Alcanzando la meta

## ¿CÓMO?

### 3º FASE: DEFENSA

- Para que puedas defender tu Trabajo Fin de Grado deberás seguir los siguientes pasos (1):
- En las fechas fijadas por la Facultad has de **subir tu memoria al aplicativo** (deberás incluir el abstract y las palabras clave de tu TFG) A través de tu acceso identificado, Gestión del TFG.
- Tu **tutor** ha de **validar tu trabajo** en el aplicativo informático, y ha de **firmar el Anexo IV**, que es la solicitud de defensa.
  - Imprímelo y reúnete con tu tutor para que lo firme y recuérdale que debe validar la entrega de tu trabajo también a través del aplicativo.
  - El documento impreso también tendrás que firmarlo tú.

# Alcanzando la meta

¿CÓMO?

3º FASE: DEFENSA

- Para que puedas defender tu Trabajo Fin de Grado deberás seguir los siguientes pasos (2):
- Tendrás que **entregar en el CEGECA**, lo siguientes documentos:
  - El Anexo IV (documento de solicitud de defensa, cumplimentado y firmado por ti y por tu tutor)
  - Un **pantallazo impreso donde aparezca que tu trabajo ha sido correctamente subido a la aplicación.**
  - La cesión de derechos cumplimentada y firmada por ti.
  - Además de este documento impreso que debes entregar en el CEGECA, también debes **a través de tu acceso identificado pero esta vez desde la pestaña “Solicitud para el depósito del TFG/TFM”**, completar los apartados con el resumen y las palabras clave.

[umh2196.edu.umh.es](http://umh2196.edu.umh.es)



FACULTAD DE CIENCIAS  
SOCIALES Y JURÍDICAS  
CAMPUS ELCHE

UNIVERSITAS  
Miguel Hernández

# III Jornada “Alcanzando la meta”

**Sesión TFG 2018- 2019**

**Elena González Gascón**

Vicedecana del Grado en  
ADMINISTRACION Y DIRECCION DE EMPRESAS

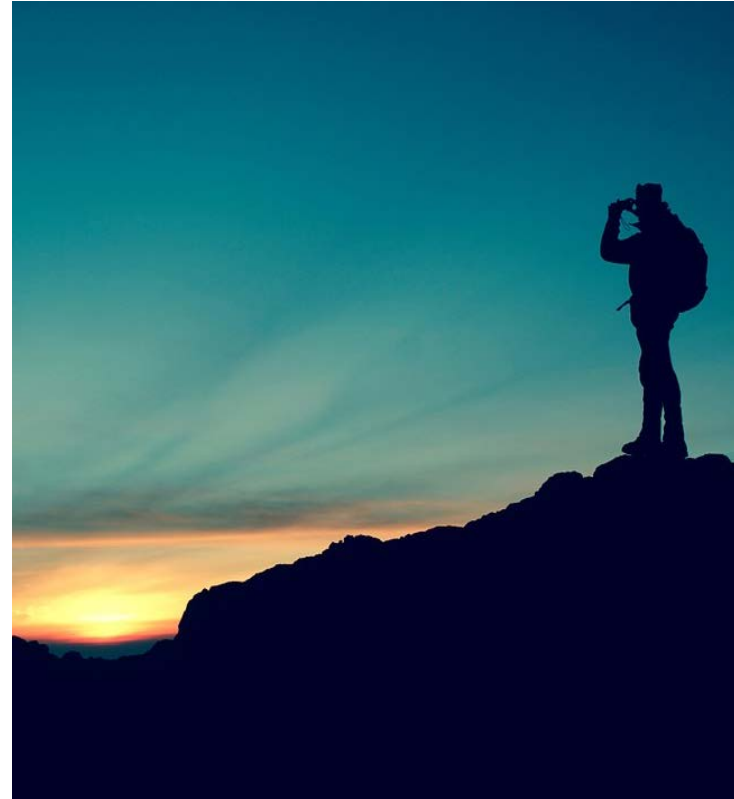

Fuente: <https://pixabay.com/es/photos/monta%C3%B1a-arriba-aventura-senderismo-984083/>

6 de marzo de 2019

11:00 a 13:00h

Elche - Edif. La Galia – Aula 2.5B